



TRIBUNAL REGIONAL ELEITORAL DO CEARÁ

RESOLUÇÃO Nº 969

(28 DE AGOSTO DE 2023)

PROMOVE ALTERAÇÕES NA
ESTRUTURA ORGÂNICA DO TRIBUNAL
REGIONAL ELEITORAL DO CEARÁ E DÁ
OUTRAS PROVIDÊNCIAS.

O **TRIBUNAL REGIONAL ELEITORAL DO CEARÁ**, no uso das atribuições que lhe são conferidas pelo art. 96, I, "b", da Constituição Federal, pelo art. 30, II, do Código Eleitoral, e pelo art. 24 da Lei nº 11.416/2006;

CONSIDERANDO que o Planejamento Estratégico 2021-2026, instituído pela Resolução TRE-CE nº 793/2020, estabeleceu o objetivo institucional "Aperfeiçoar a estrutura orgânica do Tribunal", bem como a iniciativa estratégica "Reestruturação organizacional das unidades administrativas";

CONSIDERANDO a necessidade de aprimorar as atividades de administração predial e de apoio processual ao 1º grau de jurisdição,

RESOLVE:

Art. 1º Promover alterações na estrutura orgânica da Secretaria do Tribunal Regional Eleitoral do Ceará, conforme disposto nesta Resolução.

Art. 2º Alterar as designações das seguintes unidades administrativas:

I - de Coordenadoria de Apoio Processual ao 1º Grau (COAP1) para Coordenadoria Judiciária do 1º Grau (COJUD);

II - de Núcleo de Assessoramento dos Juízos do 1º Grau (NAJ) para Núcleo de Apoio Processual (NAP);

III - de Coordenadoria de Administração Predial e Infraestrutura (CAPRI) para Coordenadoria de Infraestrutura Predial (COINP); e

IV - de Coordenadoria de Transporte, Almoxarifado e Patrimônio (COTAP) para Coordenadoria de Apoio Administrativo (COAPA).

Art. 3º Fica remanejada a Seção de Administração Predial para subordiná-la à Coordenadoria de Apoio Administrativo (COAPA).

Art. 4º Fica atualizado o organograma presente no Anexo I da Resolução TRE-CE nº 946/2023, que dispõe sobre a Estrutura Orgânica e a lotação dos cargos em comissão e das funções comissionadas do Tribunal Regional Eleitoral do Ceará, conforme disposto no Anexo I desta Resolução.

Art. 5º Fica atualizada a tabela de lotação dos cargos em comissão presente no Anexo II da Resolução TRE-CE nº 946/2023, que dispõe sobre a Estrutura Orgânica

e a lotação dos cargos em comissão e das funções comissionadas do Tribunal Regional Eleitoral do Ceará, conforme disposto no Anexo II desta Resolução.

Art. 6º Fica atualizada a tabela de lotação das funções comissionadas presente no Anexo III da Resolução TRE-CE nº 946/2023, que dispõe sobre a Estrutura Orgânica e a lotação dos cargos em comissão e das funções comissionadas do Tribunal Regional Eleitoral do Ceará, conforme disposto no Anexo III desta Resolução.

Art. 7º Atualizar a redação da Resolução TRE-CE nº 947/2023, que institui o Regulamento da Secretaria do Tribunal Regional Eleitoral do Ceará, que passa a vigorar com as seguintes alterações:

"Art. 10

.....

V - A Coordenadoria Judiciária do 1º Grau (COJUD) é a unidade administrativa de nível tático responsável por prestar apoio ao processamento dos feitos judiciais no âmbito do 1º grau de jurisdição; acompanhar a gestão processual nas Zonas Eleitorais, buscando atender aos indicadores e às metas estabelecidas pelo Tribunal e pelo Conselho Nacional de Justiça (CNJ), bem como executar outras atribuições correlatas distribuídas nas seguintes unidades subordinadas:

a) O Núcleo de Apoio Processual (NAP) é a unidade administrativa de nível operacional responsável por prestar assessoramento jurídico às unidades do 1º grau de jurisdição, objetivando a redução da taxa de congestionamento e o aumento da produtividade;

.....

Art. 12

.....

IV - A Coordenadoria de Infraestrutura Predial (COINP) é a unidade administrativa de nível tático responsável por gerir, coordenar, administrar e supervisionar as atividades relacionadas à infraestrutura predial do órgão, visando garantir o bom funcionamento e a manutenção dos prédios, instalações e equipamentos. A unidade é responsável pela elaboração de planos, projetos e especificações técnicas relacionados à construção, reforma e manutenção das instalações prediais, bem como pela fiscalização e acompanhamento dos serviços executados por terceiros buscando assegurar um ambiente de trabalho seguro, confortável e eficiente para magistrados(as), servidores(as) e o público em geral; e outras atribuições correlatas distribuídas nas unidades subordinadas:

.....

c) (REVOGADO)

.....

VI - A Coordenadoria de Apoio Administrativo (COAPA) é a unidade administrativa de nível tático responsável por gerenciar a frota de veículos do Tribunal e o transporte de bens e pessoas; coordenar e controlar as atividades de aquisição, tombamento, armazenamento, distribuição, controle e inventário dos materiais de consumo e bens permanentes utilizados pelo órgão, bem como pela gestão patrimonial, inclusive quanto ao registro dos imóveis junto aos órgãos competentes, e de almoxarifado, alienação de bens inservíveis;

pelos serviços de protocolo e expedição; pela administração predial, conservação e limpeza, incluindo a implementação de ações sustentáveis e a gestão de resíduos sólidos; e outras atribuições correlatas distribuídas nas unidades subordinadas:

.....
e) A Seção de Administração Predial (SAPRE) é a unidade administrativa de nível operacional responsável pela gestão das edificações do Tribunal, assegurando a funcionalidade, adequação e conservação dos espaços físicos, fiscalizando o uso adequado e promovendo a gestão de espaços e mobiliários para o atendimento aos padrões de acessibilidade e sustentabilidade. A unidade também é responsável por realizar a gestão dos contratos de prestação de serviços de limpeza, conservação, de fornecimento de energia elétrica e de água; e outras atribuições correlatas." (NR)

Art. 8º Fica revogada a alínea "c" do inciso IV do art. 12 da Resolução TRE-CE nº 947/2023, que institui o Regulamento da Secretaria do Tribunal Regional Eleitoral do Ceará.

Art. 9º Eventuais casos omissos serão decididos pela Presidência.

Art. 10 Esta Resolução entra em vigor na data da sua publicação.

Sala das Sessões do Tribunal Regional Eleitoral do Ceará, em Fortaleza, ao 28 dia do mês de agosto do ano de 2023.

Desembargador Raimundo Nonato Silva Santos – PRESIDENTE,
Desembargador Emanuel Leite Albuquerque - VICE-PRESIDENTE, em exercício,
Jurista Kamile Moreira Castro – JUÍZA, Juiz de Direito Raimundo Deusdeth Rodrigues Júnior – JUIZ, Juiz de Direito Roberto Soares Bulcão Coutinho – JUIZ, Juiz Federal Glêdison Marques Fernandes – JUIZ, Jurista Francisco Érico Carvalho Silveira – JUIZ, Procurador da República Samuel Miranda Arruda - PROCURADOR REGIONAL ELEITORAL.

Publicada na edição do DJE/TRE-CE n.º 213 de 29.8.2023, pp. 3 a 5.

ANEXO I

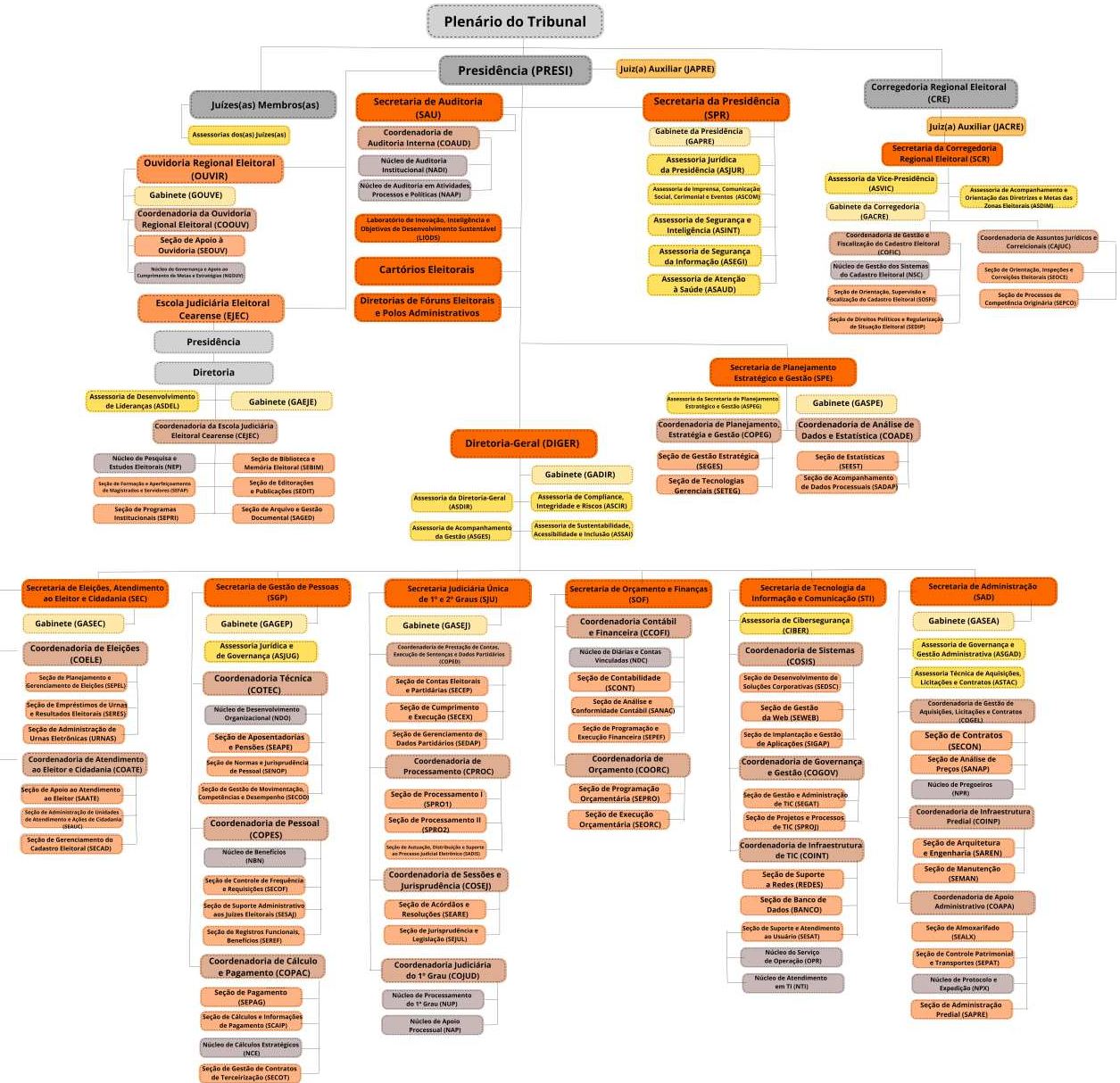

ANEXO II

Cargos em Comissão	Diretor(a)- Geral	Secretário(a)	Coordenador(a)	Assessor(a) 2	Assessor(a) 1	Totais
Unidades	CJ-4	CJ-3	CJ-2	CJ-2	CJ-1	
(ASAUD) ASSESSORIA DE ATENÇÃO À SAÚDE	0	0	0	0	1	1
(ASCIR) ASSESSORIA DE COMPLIANCE, INTEGRIDADE E RISCOS	0	0	0	0	1	1
(ASCOM) ASSESSORIA DE IMPrensa, COMUNICAÇÃO SOCIAL, CERIMONIAL E EVENTOS	0	0	0	1	1	2
(ASDEL) ASSESSORIA DE DESENVOLVIMENTO DE LIDERANÇAS	0	0	0	0	1	1
(ASDIM) ASSESSORIA DE ACOMPANHAMENTO E ORIENTAÇÃO DAS DIRETRIZES E METAS DAS ZONAS ELEITORAIS	0	0	0	0	1	1
(ASDIR) ASSESSORIA DA DIRETORIA- GERAL	0	0	0	1	0	1
(ASEGI) ASSESSORIA DE SEGURANÇA DA INFORMAÇÃO	0	0	0	0	1	1
(ASGAD) ASSESSORIA DE GOVERNANÇA E GESTÃO ADMINISTRATIVA	0	0	0	0	1	1
(ASGES) ASSESSORIA DE ACOMPANHAMENTO DA GESTÃO	0	0	0	0	1	1
(ASINT) ASSESSORIA DE SEGURANÇA E INTELIGÊNCIA	0	0	0	2	0	2
(ASJU1) ASSESSORIA DO JUIZ 1 (JUIZ ESTADUAL)	0	0	0	0	1	1

(ASJU2) ASSESSORIA DO JUIZ 2 (JUIZ ESTADUAL)	0	0	0	0	1	1
(ASJU3) ASSESSORIA DO JUIZ 3 (JUIZ FEDERAL)	0	0	0	0	1	1
(ASJU4) ASSESSORIA DO JUIZ 4 (JURISTA)	0	0	0	0	1	1
(ASJU5) ASSESSORIA DO JUIZ 5 (JURISTA)	0	0	0	0	1	1
(ASJUG) ASSESSORIA JURÍDICA E DE GOVERNANÇA	0	0	0	0	1	1
(ASJUR) ASSESSORIA JURÍDICA DA PRESIDÊNCIA	0	0	0	1	2	3
(ASPEG) ASSESSORIA DA SECRETARIA DE PLANEJAMENTO ESTRATÉGICO E GESTÃO	0	0	0	0	1	1
(ASSAI) ASSESSORIA DE SUSTENTABILIDADE, ACESSIBILIDADE E INCLUSÃO	0	0	0	0	1	1
(ASTAC) ASSESSORIA TÉCNICA DE AQUISIÇÕES, LICITAÇÕES E CONTRATOS	0	0	0	0	1	1
(ASVIC) ASSESSORIA DA VICE-PRESIDÊNCIA	0	0	0	0	1	1
(CAJUC) COORDENADORIA DE ASSUNTOS JURÍDICOS E CORREICIONAIS	0	0	1	0	0	1
(CCOFI) COORDENADORIA CONTÁBIL E FINANCEIRA	0	0	1	0	0	1
(CEJEC) COORDENADORIA DA ESCOLA JUDICIÁRIA ELEITORAL CEARENSE	0	0	1	0	0	1
(CIBER) ASSESSORIA DE	0	0	0	0	1	1

CIBERSEGURANÇA						
(COADE) COORDENADORIA DE ANÁLISE DE DADOS E ESTATÍSTICA	0	0	1	0	0	1
(COAPA) COORDENADORIA DE APOIO ADMINISTRATIVO	0	0	1	0	0	1
(COATE) COORDENADORIA DE ATENDIMENTO AO ELEITOR E CIDADANIA	0	0	1	0	0	1
(COAUD) COORDENADORIA DE AUDITORIA INTERNA	0	0	1	0	0	1
(COELE) COORDENADORIA DE ELEIÇÕES	0	0	1	0	0	1
(COFIC) COORDENADORIA DE GESTÃO E FISCALIZAÇÃO DO CADASTRO ELEITORAL	0	0	1	0	0	1
(COGEL) COORDENADORIA DE GESTÃO DE AQUISIÇÕES, LICITAÇÕES E CONTRATOS	0	0	1	0	0	1
(COGOV) COORDENADORIA DE GOVERNANÇA E GESTÃO DE TECNOLOGIA DA INFORMAÇÃO E COMUNICAÇÃO	0	0	1	0	0	1
(COINP) COORDENADORIA DE INFRAESTRUTURA PREDIAL	0	0	1	0	0	1
(COINT) COORDENADORIA DE INFRAESTRUTURA DE TECNOLOGIA DA INFORMAÇÃO E COMUNICAÇÃO	0	0	1	0	0	1

(COJUD) COORDENADORIA JUDICIÁRIA DO 1º GRAU	0	0	1	0	0	1
(COORC) COORDENADORIA DE ORÇAMENTO	0	0	1	0	0	1
(COOUV) COORDENADORIA DA OUVIDORIA	0	0	1	0	0	1
(COPAC) COORDENADORIA DE CÁLCULO E PAGAMENTO	0	0	1	0	0	1
(COPEDE) COORDENADORIA DE PRESTAÇÃO DE CONTAS, EXECUÇÃO DE SENTENÇAS E DADOS PARTIDÁRIOS	0	0	1	0	0	1
(COPEG) COORDENADORIA DE PLANEJAMENTO, ESTRATÉGIA E GESTÃO	0	0	1	0	0	1
(COPEP) COORDENADORIA DE PESSOAL	0	0	1	0	0	1
(COSEJ) COORDENADORIA DE SESSÕES E JURISPRUDÊNCIA	0	0	1	0	0	1
(COSIS) COORDENADORIA DE SISTEMAS	0	0	1	0	0	1
(COTEC) COORDENADORIA TÉCNICA	0	0	1	0	0	1
(CPROC) COORDENADORIA DE PROCESSAMENTO	0	0	1	0	0	1
(DIGER) DIRETORIA- GERAL	1	0	0	0	0	1
(SAD) SECRETARIA DE ADMINISTRAÇÃO	0	1	0	0	0	1
(SCR) SECRETARIA DA CORREGEDORIA REGIONAL ELEITORAL	0	1	0	0	0	1

(SEC) SECRETARIA DE ELEIÇÕES, ATENDIMENTO AO ELEITOR E CIDADANIA	0	1	0	0	0	1
(SGP) SECRETARIA DE GESTÃO DE PESSOAS	0	1	0	0	0	1
(SJU) SECRETARIA JUDICIÁRIA ÚNICA DE 1º E 2º GRAUS	0	1	0	0	0	1
(SOF) SECRETARIA DE ORÇAMENTO E FINANÇAS	0	1	0	0	0	1
(SPE) SECRETARIA PLANEJAMENTO ESTRATÉGICO E GESTÃO	0	1	0	0	0	1
(SPR) SECRETARIA DA PRESIDÊNCIA	0	1	0	0	0	1
(STI) SECRETARIA DE TECNOLOGIA DA INFORMAÇÃO E COMUNICAÇÃO	0	1	0	0	0	1
Totais	1	9	24	5	21	60

ANEXO III

Funções comissionadas	Chefe de Seção	Assistente VI	Oficial(a) de Gabinete	Assistente IV	Assistente III	Assistente II	Assistente I	Totais
Unidades	FC-6	FC-6	FC-5	FC-4	FC-3	FC-2	FC-1	
(ASAUD) ASSESSORIA DE ATENÇÃO À SAÚDE	0	0	0	0	1	0	0	1
(ASCOM) ASSESSORIA DE IMPRENSA, COMUNICAÇÃO SOCIAL, CERIMONIAL E EVENTOS.	0	0	0	0	0	0	1	1
(ASDIM) ASSESSORIA DE ACOMPANHAMENTO E ORIENTAÇÃO DAS DIRETRIZES E METAS DAS ZONAS ELEITORAIS	0	0	0	0	0	0	1	1
(ASDIR) ASSESSORIA DA DIRETORIA-GERAL	0	0	0	0	2	0	2	4
(ASGAD) ASSESSORIA DE GOVERNANÇA E GESTÃO ADMINISTRATIVA	0	0	0	0	1	0	0	1
(ASGES) ASSESSORIA DE ACOMPANHAMENTO DA GESTÃO	0	0	0	0	1	0	0	1
(ASINT) ASSESSORIA DE SEGURANÇA E INTELIGÊNCIA	0	0	0	0	1	1	0	2
(ASJU1) ASSESSORIA DO JUIZ 1 (JUIZ ESTADUAL)	0	0	0	0	1	0	0	1
(ASJU2) ASSESSORIA DO JUIZ 2 (JUIZ ESTADUAL)	0	0	0	0	1	0	0	1
(ASJU3) ASSESSORIA DO JUIZ 3 (JUIZ FEDERAL)	0	0	0	0	1	0	0	1
(ASJU4) ASSESSORIA DO JUIZ 4 (JURISTA)	0	0	0	0	1	0	0	1

(ASJU5) ASSESSORIA DO JUIZ 5 (JURISTA)	0	0	0	0	1	0	0	1
(ASJUR) ASSESSORIA JURÍDICA DA PRESIDÊNCIA	0	0	0	0	3	0	0	3
(ASSAI) ASSESSORIA DE SUSTENTABILIDADE, ACESSIBILIDADE E INCLUSÃO	0	0	0	0	0	0	1	1
(ASVIC) ASSESSORIA DA VICE-PRESIDÊNCIA	0	0	0	0	1	0	1	2
(BANCO) SEÇÃO DE BANCO DE DADOS	1	0	0	0	0	0	0	1
(CAJUC) COORDENADORIA DE ASSUNTOS JURÍDICOS E CORREICIONAIS	0	0	0	0	0	0	1	1
(CCM) CENTRAL DE CUMPRIMENTO DE MANDADOS	0	0	0	0	1	0	0	1
(CCOFI) COORDENADORIA CONTÁBIL E FINANCEIRA	0	0	0	0	0	0	1	1
(CEATE) CENTRAL DE ATENDIMENTO AO ELEITOR	0	1	0	0	0	0	1	2
(CEJEC) COORDENADORIA DA ESCOLA JUDICIÁRIA ELEITORAL CEARENSE	0	0	0	0	0	0	1	1
(COAPA) COORDENADORIA DE APOIO ADMINISTRATIVO	0	0	0	0	0	0	1	1
(COATE) COORDENADORIA DE ATENDIMENTO AO ELEITOR E CIDADANIA	0	0	0	0	0	0	1	1
(COELE) COORDENADORIA DE ELEIÇÕES	0	0	0	0	0	0	1	1
(COFIC) COORDENADORIA DE GESTÃO E FISCALIZAÇÃO DO	0	0	0	0	0	0	1	1

CADASTRO ELEITORAL								
(COGEL) COORDENADORIA DE GESTÃO DE AQUISIÇÕES, LICITAÇÕES E CONTRATOS	0	0	0	0	0	0	1	1
(COGOV) COORDENADORIA DE GOVERNANÇA E GESTÃO DE TECNOLOGIA DA INFORMAÇÃO E COMUNICAÇÃO	0	0	0	0	1	1	0	2
(COINP) COORDENADORIA DE INFRAESTRUTURA PREDIAL	0	0	0	0	0	0	1	1
(COORC) COORDENADORIA DE ORÇAMENTO	0	0	0	0	0	0	1	1
(COPAC) COORDENADORIA DE CÁLCULO E PAGAMENTO	0	0	0	0	0	0	1	1
(COPEDE) COORDENADORIA DE PRESTAÇÃO DE CONTAS, EXECUÇÃO DE SENTENÇAS E DADOS PARTIDÁRIOS	0	0	0	0	0	0	1	1
(COPEP) COORDENADORIA DE PESSOAL	0	0	0	0	0	0	1	1
(COSEJ) COORDENADORIA DE SESSÕES E JURISPRUDÊNCIA	0	0	0	0	0	0	1	1
(COTEC) COORDENADORIA TÉCNICA	0	0	0	0	0	0	1	1
(CPROC) COORDENADORIA DE PROCESSAMENTO	0	0	0	0	0	0	1	1
(DIFJU) DIRETORIA DO FÓRUM ELEITORAL DE JUAZEIRO DO NORTE	1	0	0	0	0	0	1	2

(DIFOR) DIRETORIA DO FÓRUM ELEITORAL DE FORTALEZA	0	1	0	0	0	0	2	3
(DIFSO) DIRETORIA DO FÓRUM ELEITORAL DE SOBRAL	1	0	0	0	0	0	1	2
(DIPSC) DIRETORIA DO POLO ADMINISTRATIVO DO SERTÃO CENTRAL	1	0	0	0	0	0	1	2
(GACRE) GABINETE DA CORREGEDORIA	0	0	1	0	0	0	1	2
(GADIR) GABINETE DA DIRETORIA-GERAL	0	0	1	0	0	0	1	2
(GAEJE) GABINETE DA ESCOLA JUDICIÁRIA ELEITORAL CEARENSE	0	0	0	0	0	1	0	1
(GAGEP) GABINETE DA SECRETARIA DE GESTÃO DE PESSOAS	0	0	0	0	0	1	0	1
(GAPRE) GABINETE DA PRESIDÊNCIA	0	0	1	0	0	0	1	2
(GASEA) GABINETE DA SECRETARIA DE ADMINISTRAÇÃO	0	0	0	0	0	1	0	1
(GASEC) GABINETE DA SECRETARIA DE ELEIÇÕES, ATENDIMENTO AO ELEITOR E CIDADANIA	0	0	0	0	0	1	0	1
(GASEJ) GABINETE DA SECRETARIA JUDICIÁRIA ÚNICA DE 1º E 2º GRAUS	0	0	0	0	0	1	0	1
(GASPE) GABINETE DA SECRETARIA DE PLANEJAMENTO ESTRATÉGICO E GESTÃO	0	0	0	0	0	1	0	1
(GOUVE) GABINETE DA OUVIDORIA REGIONAL ELEITORAL	0	0	0	0	0	0	0	0
(LIODS) LABORATÓRIO DE	0	0	0	1	0	0	0	1

INOVAÇÃO, INTELIGÊNCIA E OBJETIVOS DE DESENVOLVIMENTO SUSTENTÁVEL								
(NAAP) NÚCLEO DE AUDITORIA EM ATIVIDADES, PROCESSOS E POLÍTICAS	0	0	0	0	1	0	0	1
(NADI) NÚCLEO DE AUDITORIA INSTITUCIONAL	0	0	0	0	1	0	0	1
(NAP) NÚCLEO DE APOIO PROCESSUAL	0	0	0	0	1	0	0	1
(NBN) NÚCLEO DE BENEFÍCIOS	0	0	0	0	1	0	1	2
(NCE) NÚCLEO DE CÁLCULOS ESTRATÉGICOS	0	0	0	0	1	0	1	2
(NDC) NÚCLEO DE DIÁRIAS E CONTAS VINCULADAS	0	0	0	0	1	0	0	1
(NDO) NÚCLEO DE DESENVOLVIMENTO ORGANIZACIONAL	0	0	0	0	1	0	1	2
(NEP) NÚCLEO DE PESQUISA E ESTUDOS ELEITORAIS AVANÇADOS	0	0	0	0	1	0	0	1
(NGOUV) NÚCLEO DE GOVERNANÇA E APOIO AO CUMPRIMENTO DE METAS E ESTRATÉGIAS	0	0	0	0	1	0	0	1
(NPR) NÚCLEO DE PREGOEIROS	0	0	0	0	0	0	3	3
(NPX) NÚCLEO DE PROTOCOLO E EXPEDIÇÃO	0	0	0	0	1	0	0	1
(NSC) NÚCLEO DE GESTÃO DOS SISTEMAS DO CADASTRO ELEITORAL	0	0	0	0	1	0	0	1
(NTI) NÚCLEO DO SERVIÇO DE ATENDIMENTO EM TECNOLOGIA DA	0	0	0	0	1	0	0	1

INFORMAÇÃO								
(NUP) NÚCLEO DE PROCESSAMENTO DO 1º GRAU	0	0	0	0	1	0	0	1
(OPR) NÚCLEO DO SERVIÇO DE OPERAÇÃO	0	0	0	0	1	0	0	1
(REDES) SEÇÃO DE SUPORTE A REDES	1	0	0	0	0	0	0	1
(SAATE) SEÇÃO DE APOIO AO ATENDIMENTO AO ELEITOR	1	0	0	0	0	0	0	1
(SADAP) SEÇÃO DE ACOMPANHAMENTO DE DADOS PROCESSUAIS	1	0	0	0	0	0	0	1
(SADIS) SEÇÃO DE AUTUAÇÃO, DISTRIBUIÇÃO E SUPORTE AO PROCESSO JUDICIAL ELETRÔNICO	1	0	0	0	0	0	1	2
(SAGED) SEÇÃO DE ARQUIVO E GESTÃO DOCUMENTAL	1	0	0	0	0	0	1	2
(SANAC) SEÇÃO DE ANÁLISE E CONFORMIDADE CONTÁBIL	1	0	0	0	0	0	0	1
(SANAP) SEÇÃO DE ANÁLISE DE PREÇOS	1	0	0	0	0	0	1	2
(SAPRE) SEÇÃO DE ADMINISTRAÇÃO PREDIAL	1	0	0	0	0	0	1	2
(SAREN) SEÇÃO DE ARQUITETURA E ENGENHARIA	1	0	0	0	0	1	1	3
(SCAIP) SEÇÃO DE CÁLCULOS E INFORMAÇÕES DE PAGAMENTO	1	0	0	0	0	0	1	2
(SCONT) SEÇÃO DE CONTABILIDADE	1	0	0	0	0	0	1	2
(SCR) SECRETARIA DA CORREGEDORIA REGIONAL ELEITORAL	0	0	0	0	0	1	1	2
(SEALX) SEÇÃO DE ALMOXARIFADO	1	0	0	0	0	0	1	2

(SEAPE) SEÇÃO DE APOSENTADORIAS E PENSÕES	1	0	0	0	0	0	1	2
(SEARE) SEÇÃO DE ACÓRDÃOS E RESOLUÇÕES	1	0	0	0	0	0	1	2
(SEAUC) SEÇÃO DE ADMINISTRAÇÃO DAS UNIDADES DE ATENDIMENTO E AÇÕES DE CIDADANIA	1	0	0	0	0	0	1	2
(SEBIM) SEÇÃO DE BIBLIOTECA E MEMÓRIA ELEITORAL	1	0	0	0	0	0	1	2
(SECAD) SEÇÃO DE GERENCIAMENTO DO CADASTRO ELEITORAL	1	0	0	0	0	0	1	2
(SECEP) SEÇÃO DE CONTAS ELEITORAIS E PARTIDÁRIAS	1	0	0	0	0	0	1	2
(SECEX) SEÇÃO DE CUMPRIMENTO E EXECUÇÃO	1	0	0	0	0	0	1	2
(SECOD) SEÇÃO DE GESTÃO, MOVIMENTAÇÃO, COMPETÊNCIAS E DESEMPENHO	1	0	0	0	0	0	1	2
(SECOF) SEÇÃO DE CONTROLE DE FREQUÊNCIA E REQUISIÇÕES	1	0	0	0	0	0	1	2
(SECON) SEÇÃO DE CONTRATOS	1	0	0	0	0	0	1	2
(SECOT) SEÇÃO DE GESTÃO DE CONTRATOS DE TERCEIRIZAÇÃO	1	0	0	0	0	0	1	2
(SEDAP) SEÇÃO DE GERENCIAMENTO DE DADOS PARTIDÁRIOS	1	0	0	0	0	0	1	2
(SEDIP) SEÇÃO DE DIREITOS POLÍTICOS E REGULARIZAÇÃO DE SITUAÇÃO ELEITORAL	1	0	0	0	0	0	1	2
(SEEDIT) SEÇÃO DE EDITORAÇÕES E	1	0	0	0	0	0	0	1

PUBLICAÇÕES								
(SEMSC) SEÇÃO DE DESENVOLVIMENTO DE SOLUÇÕES CORPORATIVAS	1	0	0	0	0	0	0	1
(SEEST) SEÇÃO DE ESTATÍSTICAS	1	0	0	0	0	0	0	1
(SEFAP) SEÇÃO DE FORMAÇÃO E APERFEIÇOAMENTO DE MAGISTRADOS E SERVIDORES	1	0	0	0	0	0	1	2
(SEGAT) SEÇÃO DE GESTÃO E ADMINISTRAÇÃO DE TIC	1	0	0	0	0	0	0	1
(SEGES) SEÇÃO DE GESTÃO ESTRATÉGICA	1	0	0	0	0	0	0	1
(SEJUL) SEÇÃO DE JURISPRUDÊNCIA E LEGISLAÇÃO	1	0	0	0	0	0	1	2
(SEMAN) SEÇÃO DE MANUTENÇÃO	1	0	0	0	0	0	0	1
(SENOP) SEÇÃO DE NORMAS E JURISPRUDÊNCIA DE PESSOAL	1	0	0	0	0	0	1	2
(SEOCE) SEÇÃO DE ORIENTAÇÃO, INSPEÇÕES E CORREIÇÕES ELEITORAIS	1	0	0	0	0	0	1	2
(SEORC) SEÇÃO DE EXECUÇÃO ORÇAMENTÁRIA	1	0	0	0	0	0	0	1
(SEOUV) SEÇÃO DE APOIO À OUVIDORIA	1	0	0	0	0	0	0	1
(SEPAG) SEÇÃO DE PAGAMENTO	1	0	0	0	0	0	1	2
(SEPAT) SEÇÃO DE CONTROLE PATRIMONIAL E TRANSPORTES	1	0	0	0	0	0	2	3
(SEPCO) SEÇÃO DE PROCESSOS DE COMPETÊNCIA ORIGINÁRIA	1	0	0	0	0	1	0	2
(SEPEF) SEÇÃO DE PROGRAMAÇÃO E	1	0	0	0	0	0	0	1

EXECUÇÃO FINANCEIRA								
(SEPEL) SEÇÃO DE PLANEJAMENTO E GERENCIAMENTO DE ELEIÇÕES	1	0	0	0	0	0	1	2
(SEPRI) SEÇÃO DE PROGRAMAS INSTITUCIONAIS	1	0	0	0	0	0	0	1
(SEPRO) SEÇÃO DE PROGRAMAÇÃO ORÇAMENTÁRIA	1	0	0	0	0	0	0	1
(SEREF) SEÇÃO DE REGISTROS FUNCIONAIS E BENEFÍCIOS	1	0	0	0	0	0	1	2
(SERES) SEÇÃO DE EMPRÉSTIMO DE URNAS E RESULTADOS ELEITORAIS	1	0	0	0	0	0	1	2
(SESAJ) SEÇÃO DE SUPORTE ADMINISTRATIVO AOS JUÍZES ELEITORAIS	1	0	0	0	0	0	0	1
(SESAT) SEÇÃO DE SUPORTE E ATENDIMENTO AO USUÁRIO	1	0	0	0	0	0	0	1
(SETEG) SEÇÃO DE TECNOLOGIAS GERENCIAIS	1	0	0	0	0	0	0	1
(SEWEB) SEÇÃO DE GESTÃO WEB	1	0	0	0	0	0	0	1
(SIGAP) SEÇÃO DE IMPLANTAÇÃO E GESTÃO DE APLICAÇÕES	1	0	0	0	0	0	0	1
(SOSFI) SEÇÃO DE ORIENTAÇÃO, SUPERVISÃO E FISCALIZAÇÃO DO CADASTRO	1	0	0	0	0	0	1	2
(SPRO1) SEÇÃO DE PROCESSAMENTO I	1	0	0	0	0	0	1	2
(SPRO2) SEÇÃO DE PROCESSAMENTO II	1	0	0	0	0	0	1	2
(SPROJ) SEÇÃO DE PROJETOS E	1	0	0	0	0	0	0	1

PROCESSOS DE TIC								
(URNAS) SEÇÃO DE ADMINISTRAÇÃO DE URNAS ELETRÔNICAS	1	0	0	0	0	0	1	2
(001 ZE) CARTÓRIO DA 1ª ZONA ELEITORAL - Fortaleza	1	0	0	0	0	0	1	2
(002 ZE) CARTÓRIO DA 2ª ZONA ELEITORAL - Fortaleza	1	0	0	0	0	0	1	2
(003 ZE) CARTÓRIO DA 3ª ZONA ELEITORAL - Fortaleza	1	0	0	0	1	0	1	3
(004 ZE) CARTÓRIO DA 4ª ZONA ELEITORAL - Maranguape	1	0	0	0	0	0	1	2
(005 ZE) CARTÓRIO DA 5ª ZONA ELEITORAL - Baturité	1	0	0	0	0	0	2	3
(006 ZE) CARTÓRIO DA 6ª ZONA ELEITORAL - Quixadá	1	0	0	0	0	0	1	2
(007 ZE) CARTÓRIO DA 7ª ZONA ELEITORAL - Cascavel	1	0	0	0	0	0	1	2
(008 ZE) CARTÓRIO DA 8ª ZONA ELEITORAL - Aracati	1	0	0	0	0	0	1	2
(009 ZE) CARTÓRIO DA 9ª ZONA ELEITORAL - Russas	1	0	0	0	0	0	1	2
(010 ZE) CARTÓRIO DA 10ª ZONA ELEITORAL - Jaguaribe	1	0	0	0	0	0	2	3
(011 ZE) CARTÓRIO DA 11ª ZONA ELEITORAL - Quixeramobim	1	0	0	0	0	0	1	2
(012 ZE) CARTÓRIO DA 12ª ZONA ELEITORAL - Senador Pompeu	1	0	0	0	0	0	1	2
(013 ZE) CARTÓRIO DA 13ª ZONA ELEITORAL - Iguatu	1	0	0	0	0	0	2	3
(014 ZE) CARTÓRIO DA 14ª ZONA	1	0	0	0	0	0	1	2

ELEITORAL - Lavras da Mangabeira								
(015 ZE) CARTÓRIO DA 15ª ZONA ELEITORAL - Icó	1	0	0	0	0	0	2	3
(016 ZE) CARTÓRIO DA 16ª ZONA ELEITORAL - Missão Velha	1	0	0	0	0	0	1	2
(017 ZE) CARTÓRIO DA 17ª ZONA ELEITORAL - Itapipoca	1	0	0	0	0	0	1	2
(018 ZE) CARTÓRIO DA 18ª ZONA ELEITORAL - Assaré	1	0	0	0	0	0	1	2
(019 ZE) CARTÓRIO DA 19ª ZONA ELEITORAL - Tauá	1	0	0	0	0	0	2	3
(020 ZE) CARTÓRIO DA 20ª ZONA ELEITORAL - Crateús	1	0	0	0	0	0	1	2
(021 ZE) CARTÓRIO DA 21ª ZONA ELEITORAL - Ipu	1	0	0	0	0	0	1	2
(022 ZE) CARTÓRIO DA 22ª ZONA ELEITORAL - São Benedito	1	0	0	0	0	0	1	2
(023 ZE) CARTÓRIO DA 23ª ZONA ELEITORAL - Uruburetama	1	0	0	0	0	0	2	3
(024 ZE) CARTÓRIO DA 24ª ZONA ELEITORAL - Sobral	1	0	0	0	0	0	1	2
(025 ZE) CARTÓRIO DA 25ª ZONA ELEITORAL - Granja	1	0	0	0	0	0	1	2
(026 ZE) CARTÓRIO DA 26ª ZONA ELEITORAL - Milagres	1	0	0	0	0	0	1	2
(027 ZE) CARTÓRIO DA 27ª ZONA ELEITORAL - Crato	1	0	0	0	0	0	1	2
(028 ZE) CARTÓRIO DA 28ª ZONA ELEITORAL - Juazeiro do Norte	1	0	0	0	0	0	1	2
(029 ZE) CARTÓRIO DA 29ª ZONA	1	0	0	0	0	0	1	2

ELEITORAL - Limoeiro do Norte								
(030 ZE) CARTÓRIO DA 30ª ZONA ELEITORAL - Acaraú	1	0	0	0	0	0	1	2
(031 ZE) CARTÓRIO DA 31ª ZONA ELEITORAL - Barbalha	1	0	0	0	0	0	1	2
(032 ZE) CARTÓRIO DA 32ª ZONA ELEITORAL - Camocim	1	0	0	0	0	0	1	2
(033 ZE) CARTÓRIO DA 33ª ZONA ELEITORAL - Canindé	1	0	0	0	0	0	1	2
(035 ZE) CARTÓRIO DA 35ª ZONA ELEITORAL - Viçosa do Ceará	1	0	0	0	0	0	1	2
(036 ZE) CARTÓRIO DA 36ª ZONA ELEITORAL - S. Gonçalo do Amarante	1	0	0	0	0	0	1	2
(037 ZE) CARTÓRIO DA 37ª ZONA ELEITORAL - Caucaia	1	0	0	0	0	0	1	2
(038 ZE) CARTÓRIO DA 38ª ZONA ELEITORAL - Campos Sales	1	0	0	0	0	0	1	2
(039 ZE) CARTÓRIO DA 39ª ZONA ELEITORAL - Independência	1	0	0	0	0	0	1	2
(040 ZE) CARTÓRIO DA 40ª ZONA ELEITORAL - Ipueiras	1	0	0	0	0	0	1	2
(041 ZE) CARTÓRIO DA 41ª ZONA ELEITORAL - Itapajé	1	0	0	0	0	0	1	2
(043 ZE) CARTÓRIO DA 43ª ZONA ELEITORAL - Jucás	1	0	0	0	0	0	2	3
(044 ZE) CARTÓRIO DA 44ª ZONA ELEITORAL - Santana do Acaraú	1	0	0	0	0	0	1	2
(045 ZE) CARTÓRIO DA 45ª ZONA ELEITORAL - Massapê	1	0	0	0	0	0	1	2

(046 ZE) CARTÓRIO DA 46ª ZONA ELEITORAL - Mombaça	1	0	0	0	0	0	1	2
(047 ZE) CARTÓRIO DA 47ª ZONA ELEITORAL - Morada Nova	1	0	0	0	0	0	1	2
(048 ZE) CARTÓRIO DA 48ª ZONA ELEITORAL - Nova Russas	1	0	0	0	0	0	1	2
(049 ZE) CARTÓRIO DA 49ª ZONA ELEITORAL - Pacajús	1	0	0	0	0	0	1	2
(050 ZE) CARTÓRIO DA 50ª ZONA ELEITORAL - Pentecoste	1	0	0	0	0	0	1	2
(052 ZE) CARTÓRIO DA 52ª ZONA ELEITORAL - Redenção	1	0	0	0	0	0	1	2
(053 ZE) CARTÓRIO DA 53ª ZONA ELEITORAL - Nova Olinda	1	0	0	0	0	0	1	2
(054 ZE) CARTÓRIO DA 54ª ZONA ELEITORAL - Santa Quitéria	1	0	0	0	0	0	1	2
(055 ZE) CARTÓRIO DA 55ª ZONA ELEITORAL - Solonópole	1	0	0	0	0	0	1	2
(057 ZE) CARTÓRIO DA 57ª ZONA ELEITORAL - Pacatuba	1	0	0	0	0	0	1	2
(059 ZE) CARTÓRIO DA 59ª ZONA ELEITORAL - Pedra Branca	1	0	0	0	0	0	1	2
(060 ZE) CARTÓRIO DA 60ª ZONA ELEITORAL - Acopiara	1	0	0	0	0	0	1	2
(061 ZE) CARTÓRIO DA 61ª ZONA ELEITORAL - Tamboril	1	0	0	0	0	0	2	3
(062 ZE) CARTÓRIO DA 62ª ZONA ELEITORAL - Várzea	1	0	0	0	0	0	2	3

Alegre								
(063 ZE) CARTÓRIO DA 63ª ZONA ELEITORAL - Boa Viagem	1	0	0	0	0	0	1	2
(064 ZE) CARTÓRIO DA 64ª ZONA ELEITORAL - Coreauú	1	0	0	0	0	0	1	2
(065 ZE) CARTÓRIO DA 65ª ZONA ELEITORAL - Cariré	1	0	0	0	0	0	1	2
(066 ZE) CARTÓRIO DA 66ª ZONA ELEITORAL - Aquiraz	1	0	0	0	0	0	1	2
(067 ZE) CARTÓRIO DA 67ª ZONA ELEITORAL - Aracoiaaba	1	0	0	0	0	0	2	3
(068 ZE) CARTÓRIO DA 68ª ZONA ELEITORAL - Araripe	1	0	0	0	0	0	1	2
(069 ZE) CARTÓRIO DA 69ª ZONA ELEITORAL - Aurora	1	0	0	0	0	0	1	2
(070 ZE) CARTÓRIO DA 70ª ZONA ELEITORAL - Brejo Santo	1	0	0	0	0	0	2	3
(071 ZE) CARTÓRIO DA 71ª ZONA ELEITORAL - Caririaçu	1	0	0	0	0	0	1	2
(072 ZE) CARTÓRIO DA 72ª ZONA ELEITORAL - Jaguaratama	1	0	0	0	0	0	1	2
(073 ZE) CARTÓRIO DA 73ª ZONA ELEITORAL - Ibiapina	1	0	0	0	0	0	1	2
(074 ZE) CARTÓRIO DA 74ª ZONA ELEITORAL - Guaraciaba do Norte	1	0	0	0	0	0	1	2
(075 ZE) CARTÓRIO DA 75ª ZONA ELEITORAL - Jaguaruana	1	0	0	0	0	0	1	2
(076 ZE) CARTÓRIO DA 76ª ZONA ELEITORAL - Mauriti	1	0	0	0	0	0	1	2
(078 ZE) CARTÓRIO	1	0	0	0	0	0	1	2

DA 78ª ZONA ELEITORAL - Horizonte								
(079 ZE) CARTÓRIO DA 79ª ZONA ELEITORAL - Reriutaba	1	0	0	0	0	0	2	3
(080 ZE) CARTÓRIO DA 80ª ZONA ELEITORAL - Fortaleza	1	0	0	0	0	0	1	2
(081 ZE) CARTÓRIO DA 81ª ZONA ELEITORAL - Tianguá	1	0	0	0	0	0	1	2
(082 ZE) CARTÓRIO DA 82ª ZONA ELEITORAL - Fortaleza	1	0	0	0	0	0	1	2
(083 ZE) CARTÓRIO DA 83ª ZONA ELEITORAL - Fortaleza	1	0	0	0	0	0	1	2
(084 ZE) CARTÓRIO DA 84ª ZONA ELEITORAL - Beberibe	1	0	0	0	0	0	1	2
(085 ZE) CARTÓRIO DA 85ª ZONA ELEITORAL - Fortaleza	1	0	0	0	0	0	1	2
(086 ZE) CARTÓRIO DA 86ª ZONA ELEITORAL - Alto Santo	1	0	0	0	0	0	2	3
(088 ZE) CARTÓRIO DA 88ª ZONA ELEITORAL - Eusébio	1	0	0	0	0	0	1	2
(089 ZE) CARTÓRIO DA 89ª ZONA ELEITORAL - Amontada	1	0	0	0	0	0	1	2
(091 ZE) CARTÓRIO DA 91ª ZONA ELEITORAL - Tabuleiro do Norte	1	0	0	0	0	0	1	2
(092 ZE) CARTÓRIO DA 92ª ZONA ELEITORAL - Barro	1	0	0	0	0	0	2	3
(093 ZE) CARTÓRIO DA 93ª ZONA ELEITORAL - Fortaleza	1	0	0	0	1	0	1	3
(094 ZE) CARTÓRIO DA 94ª ZONA ELEITORAL - Fortaleza	1	0	0	0	0	0	1	2

(095 ZE) CARTÓRIO DA 95ª ZONA ELEITORAL - Fortaleza	1	0	0	0	0	0	1	2
(096 ZE) CARTÓRIO DA 96ª ZONA ELEITORAL - Bela Cruz	1	0	0	0	0	0	1	2
(097 ZE) CARTÓRIO DA 97ª ZONA ELEITORAL - Trairi	1	0	0	0	0	0	1	2
(098 ZE) CARTÓRIO DA 98ª ZONA ELEITORAL - Itarema	1	0	0	0	0	0	1	2
(099 ZE) CARTÓRIO DA 99ª ZONA ELEITORAL - Novo Oriente	1	0	0	0	0	0	1	2
(101 ZE) CARTÓRIO DA 101ª ZONA ELEITORAL - Aiuaba	1	0	0	0	0	0	1	2
(104 ZE) CARTÓRIO DA 104ª ZONA ELEITORAL - Maracanaú	1	0	0	0	0	0	1	2
(105 ZE) CARTÓRIO DA 105ª ZONA ELEITORAL - Capistrano	1	0	0	0	0	0	1	2
(108 ZE) CARTÓRIO DA 108ª ZONA ELEITORAL - Chaval	1	0	0	0	0	0	1	2
(109 ZE) CARTÓRIO DA 109ª ZONA ELEITORAL - Paracuru	1	0	0	0	0	0	1	2
(111 ZE) CARTÓRIO DA 111ª ZONA ELEITORAL - Caridade	1	0	0	0	0	0	1	2
(112 ZE) CARTÓRIO DA 112ª ZONA ELEITORAL - Fortaleza	1	0	0	0	0	0	1	2
(113 ZE) CARTÓRIO DA 113ª ZONA ELEITORAL - Fortaleza	1	0	0	0	0	0	1	2
(114 ZE) CARTÓRIO DA 114ª ZONA ELEITORAL - Fortaleza	1	0	0	0	0	0	1	2
(115 ZE) CARTÓRIO DA 115ª ZONA ELEITORAL - Fortaleza	1	0	0	0	0	0	1	2
(116 ZE) CARTÓRIO	1	0	0	0	0	0	1	2

DA 116ª ZONA ELEITORAL – Fortaleza								
(117 ZE) CARTÓRIO DA 117ª ZONA ELEITORAL - Fortaleza	1	0	0	0	0	0	1	2
(118 ZE) CARTÓRIO DA 118ª ZONA ELEITORAL - Fortaleza	1	0	0	0	0	0	1	2
(119 ZE) CARTÓRIO DA 119ª ZONA ELEITORAL - Juazeiro do Norte	1	0	0	0	0	0	2	3
(120 ZE) CARTÓRIO DA 120ª ZONA ELEITORAL - Caucaia	1	0	0	0	0	0	1	2
(121 ZE) CARTÓRIO DA 121ª ZONA ELEITORAL - Sobral	1	0	0	0	0	0	1	2
(122 ZE) CARTÓRIO DA 122ª ZONA ELEITORAL - Maracanaú	1	0	0	0	0	0	1	2
(123 ZE) CARTÓRIO DA 123ª ZONA ELEITORAL - Caucaia	1	0	0	0	0	0	1	2
Totais	169	2	3	1	33	11	197	416